

**LAPORAN
UNIT KEGIATAN MAHASISWA
SEKOLAH TINGGI TEKNOLOGI ANGKATAN LAUT**

Latar Belakang

Organisasi Unit Kegiatan Mahasiswa merupakan wadah yang menaungi semua aktivitas anggota organisasi unit kegiatan diluar kegiatan ekstrakurikuler. Organisasi Unit Kegiatan Mahasiswa disingkat UKM diselenggarakan berdasarkan prinsip dari dan untuk anggota. Organisasi UKM adalah suatu organisasi unit kegiatan mahasiswa STTAL yang bercorak dan berorientasi teknologi kelautan di luar keorganisasian Badan Eksekutif Mahasiswa. Pada tanggal 19 Oktober 2022. UKM STTAL berdiri di Sekolah Tinggi Teknologi Angkatan Laut, di Surabaya.

TUJUAN

1. Berketuhanan Yang Maha Esa dan berbudi luhur.
2. Mendidik sumber daya manusia yang terampil dan berguna bagi lingkungan sekitarnya.
3. Membentuk anggota yang memiliki loyalitas pribadi yang tinggi yang dilandasi kebenaran dan keadilan.
4. Meningkatkan dan menumbuhkembangkan jiwa kepemimpinan, keorganisasian dan kemampuan managerial bagi seluruh anggota.
5. Mempererat tali persaudaraan dan rasa saling percaya sesama anggota, sesama organisasi pecinta alam dan seluruh umat manusia pada umumnya.
6. Menyalurkan minat dan bakat bagi seluruh anggota secara professional (ahli) dalam unit kegiatan mahasiswa.

UKM STTAL

Terdiri dari berbagai organisasi diantaranya sebagai berikut:

1. Bina Mental (Bintal),
2. Olah Raga dan Kesenian (Orkes),
3. Jurnalistk,

4. Karya Cipta,
6. SL & LDKS,
7. Bahasa, dan
8. Cyber.

STRUKTUR ORGANISASI

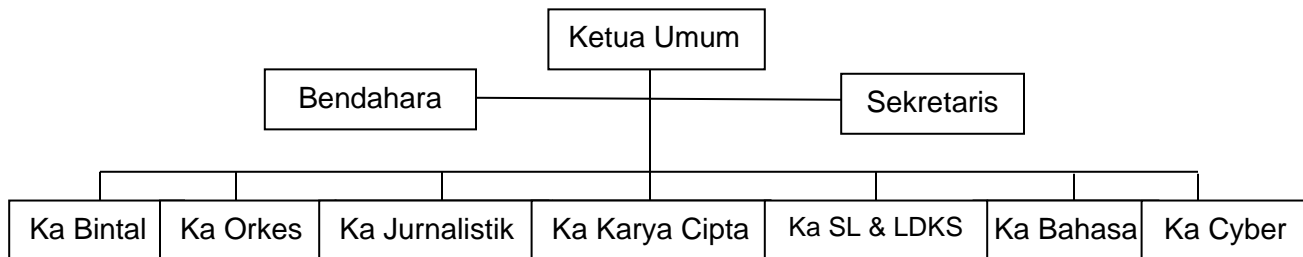

- Ketua Umum: Bertanggung jawab penuh atas organisasi Unit Kegiatan Mahasiswa.
- Ketua Unit (UKM): bertanggung jawab kepada ketua Umum atas kegiatan yang sudah menjadi program kerja serta kegiatan kegiatan yang dilaksanakan oleh tiap-tiap UKM.
- Sekretaris: bertanggung jawab penuh atas segala administratif organisasi.
- Bendahara: bertanggung jawab penuh atas pengolahan keuangan.

Berbagai macam kegiatan di dalam UKM STTAL sebagai berikut:



a. Bina Mental (Bintal)



b. Olah Raga dan Kesenian (Orkes)



c. SL & LDKS



d. Karya Cipta



e. Bahasa